

RELATÓRIO FOTOGRÁFICO 4ª MEDIÇÃO – CONTRATAÇÃO DE EMPRESA DE ENGENHARIA PARA EXECUÇÃO DE OBRA NA REFORMA DE POSTOS DE SAÚDE DO MUNICÍPIO DE SANTALUZ/BAHIA - POSTO ROSE.

DATA	MUNICÍPIO	EMPREENDIMENTO
29/02/2024	Santaluz	Reforma do Posto do Povoado do Rose



FOTO 01 – TOMADA BAIXA DE EMBUTIR (1 MÓDULO), 2P + T 10A, INCLUINDO SUPORTE E PLACA – FORNECIMENTO E INSTALAÇÃO. AF 12/2015



Antonio Soares Cordeiro Neto
Engenheiro Civil
CREA - 051888554-2

Franklin de J. Sena
Engenheiro Civil
Crea 052008919-7

FOTO 02 – LAVATÓRIO DE LOUÇA BRANCA COM COLUNA, 45 X 55CM OU EQUIVALENTE, PADRÃO MÉDIO – FORNECIMENTO E INSTALAÇÃO

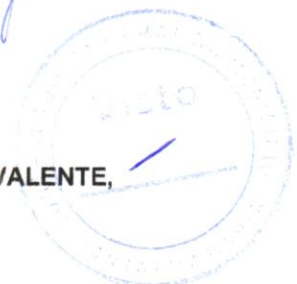

DATA	MUNICÍPIO	EMPREENDIMENTO
29.02/2024	Santaluz	Reforma do Posto do Povoado do Rose



FOTO 03 -VASO SANITARIO SIFONADO CONVENCIONAL COM LOUÇA BRANCA – FORNECIMENTO E INTALAÇÃO AF 01/2020, CAIXA DE DESCARGA DE SOBREPOR COMPLETA AKROS OU SIMILAR



Antonio Soares Cordeiro Neto
Engenheiro Civil
CREA-PA 051888554-2

FOTO 04 – ASSENTAMENTO DE GUIA (MEIO-FIO) EM TRECHO RETO, CONFECCIONADA EM CONCRETO PRÉ-FABRICADO

Franklin de J. Sena
Engenheiro Civil
Crea 052008919-7



DATA	MUNICÍPIO	EMPREENDIMENTO
29/02/2024	Santaluz	Reforma do Posto do Povoado do Rose



FOTO 05 – REVESTIMENTO CERÂMICO PARA PISO COM PLACAS TIPO ESMALTADA EXTRA DE DIMENSÕES 45X45 CM APLICADA EM AMBIENTES DE AREA MAIOR QUE 10M2 AF 06/2014



Antonio Soares Cordeiro Neto
Engenheiro Civil
CREA-ES 1888554-2

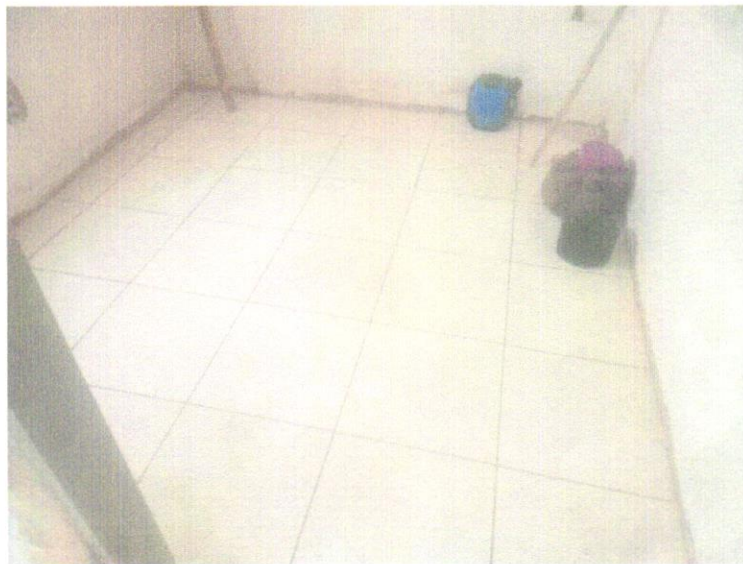

FOTO 06 – RODAPÉ CERÂMICO DE 7CM DE ALTURA COM PLACAS TIPO ESMALTADA EXTRA DE DIMENSÕES 45X45CM AF 06/2014

Franklin de J. Sena
Engenheiro Civil
Crea 052008919-7

DATA	MUNICÍPIO	EMPREENDIMENTO
29/02/2024	Santaluz	Reforma do Posto do Povoado do Rose



Foto 07– PORTA DE VIDRO TEMPERADO 10MM, INCOLOR, INCLUSIVE FERRAGEM DE FIXAÇÃO E INSTALAÇÃO, INCLUSIVE PUXADOR – VER 01 10/2021.



Antonio Soares Cordeiro Neto
Engenheiro Civil
CREA-051888554-2

Franklin de J. Sena
Engenheiro Civil
Crea 052008919-7

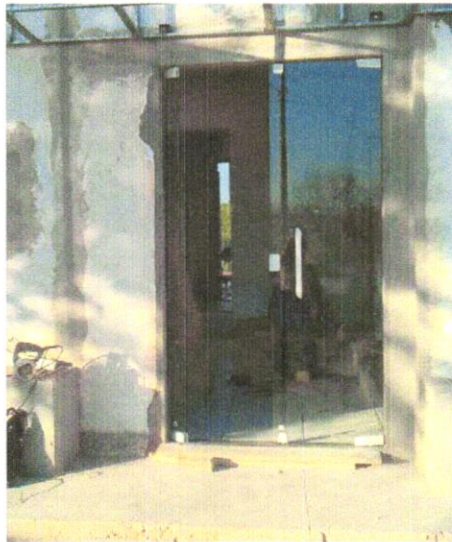
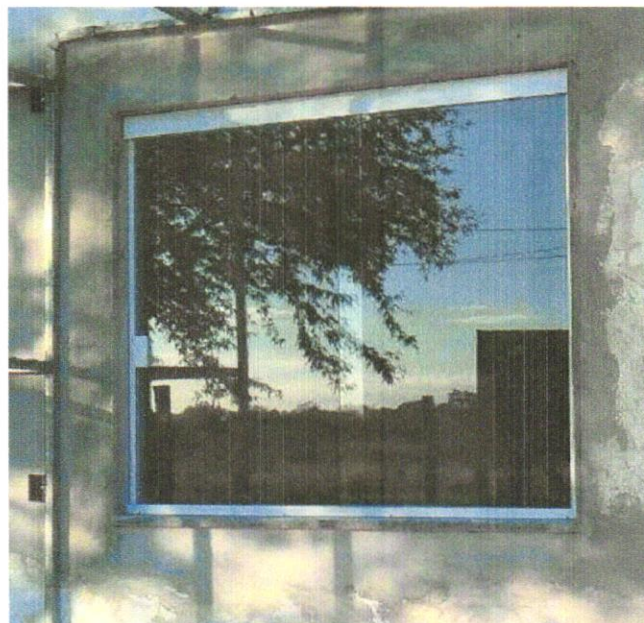
FOTO 08 – JANELA DE ALUMINIO DE CORRER COM 2 FOLHAS DE VIDRO, COM VIDRO, BATENTE, ACABAMENTO COM ACETATO OU BRILHATE E FERRAGEM, EXCLUSIVAMENTE ALIZAR E CONTRAMARCO. FORNECIMENTO E INSTALAÇÃO. AF 12/2019

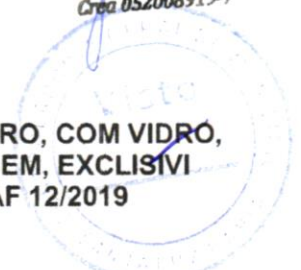

DATA	MUNICÍPIO	EMPREENDIMENTO
29/02/2024	Santaluz	Reforma do Posto do Povoado do Rose



Franklin de J. Senz
Engenheiro Civil
Crea 052008919-7

FOTO 09 – KIT DE PORTA-PRONTA DE MADEIRA EM ACABAMENTO MELANICO BRANCO, FOLHA LEVE OU MÉDIA 70X210, EXCLUSIVE FECHADURA, FIXAÇÃO COM PREENCHIMENTO PARCIAL DE ESPUMA EXPANSIVA – FORNECIMENTO E INSTALAÇÃO. AF 12/2019

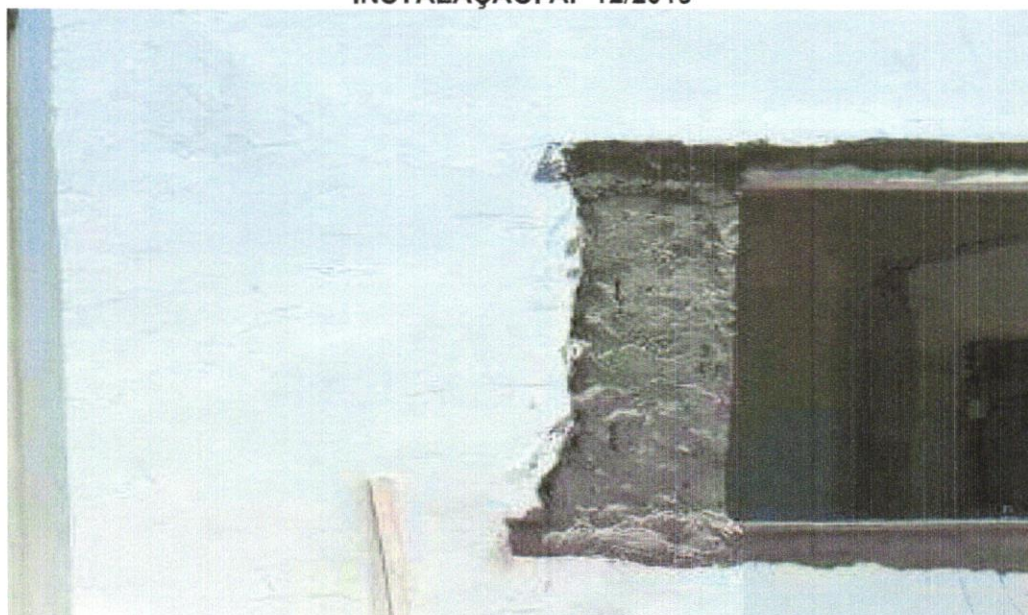

Antonio Soares Cordeiro Neto
Engenheiro Civil
CREA-051888554-2

FOTO 10 - CHAPISCO APLICADO EM ALVENARIA (COM PRESENÇA DE VÃOS) E ESTRUTURAS DE CONCRETO DE FACHADA, COM EQUIPAMENTO DE PROJEÇÃO. ARGAMASSA TRAÇO 1:3 COM PREPARO EM BETONEIRA 400 L. AF_06/2014

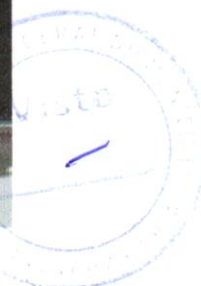



FOTO 11 - MASSA ÚNICA, PARA RECEBIMENTO DE PINTURA OU CERÂMICA, ARGAMASSA INDUSTRIALIZADA, PREPARO MECÂNICO, APLICADO COM EQUIPAMENTO DE MISTURA E PROJEÇÃO DE 1,5 M³/H EM FACES INTERNAS DE PAREDES, ESPESSURA DE 5MM, SEM EXECUÇÃO DE TALISCAS. AF_06/2014



FOTO 12 - APLICAÇÃO E LIXAMENTO DE MASSA LÁTEX EM PAREDES, UMA DEMÃO. AF_06/2014

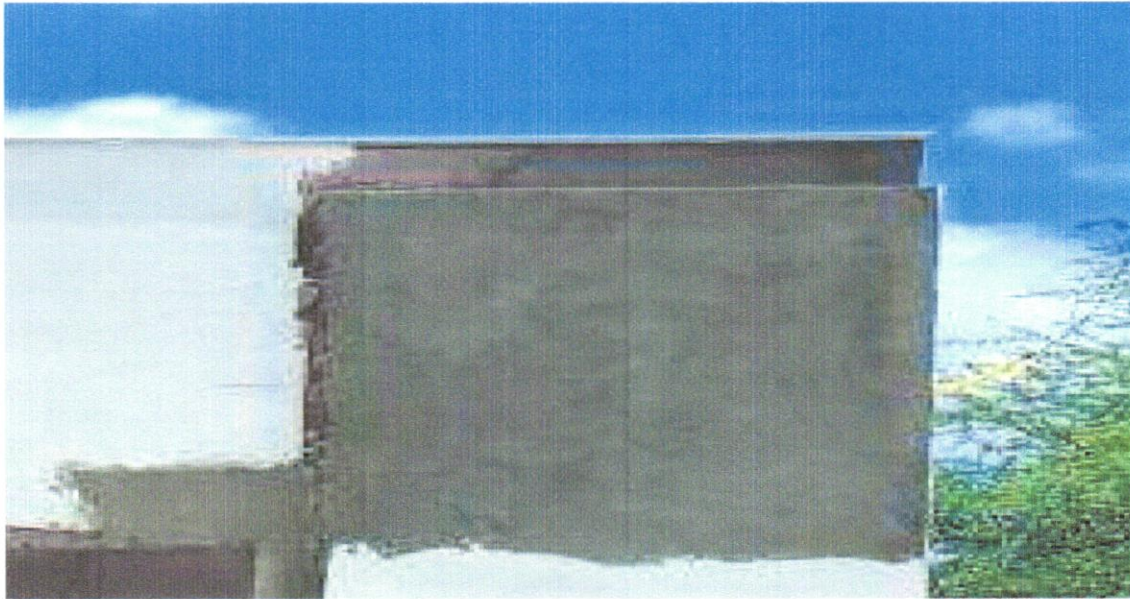

FOTO 13 -Forro de pvc, em régulas de 10 ou 20 cm, aplicado, inclusive estrutura para fixação (perfis em PVC) marca Araforros ou similar, instalado - Rev 06_10/2021

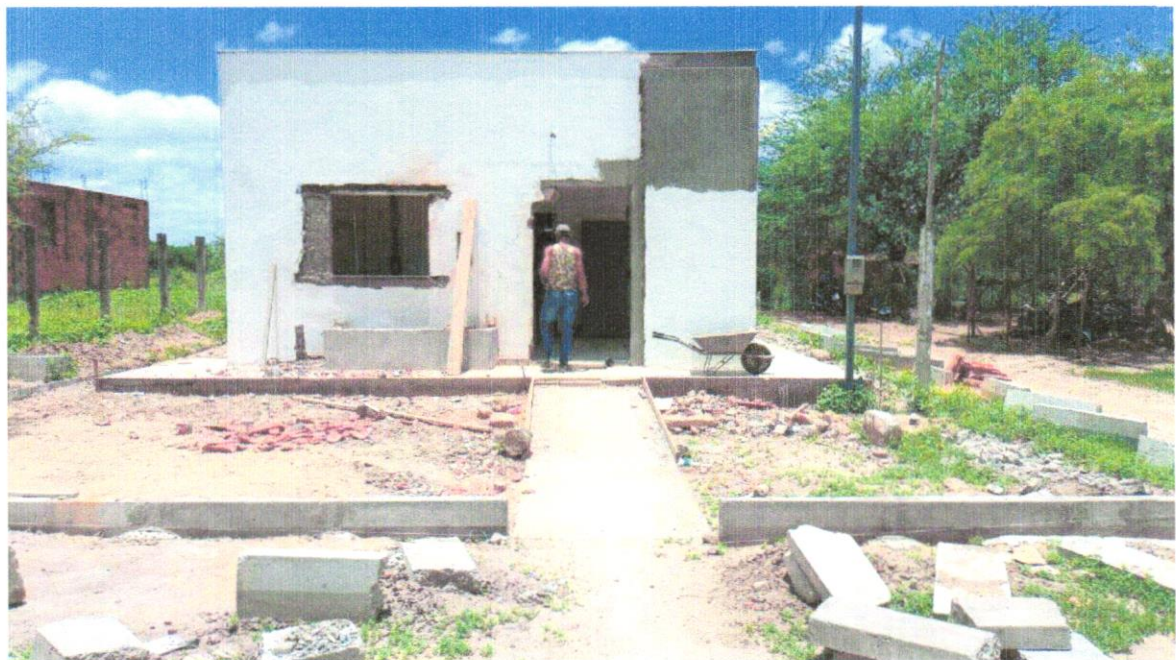
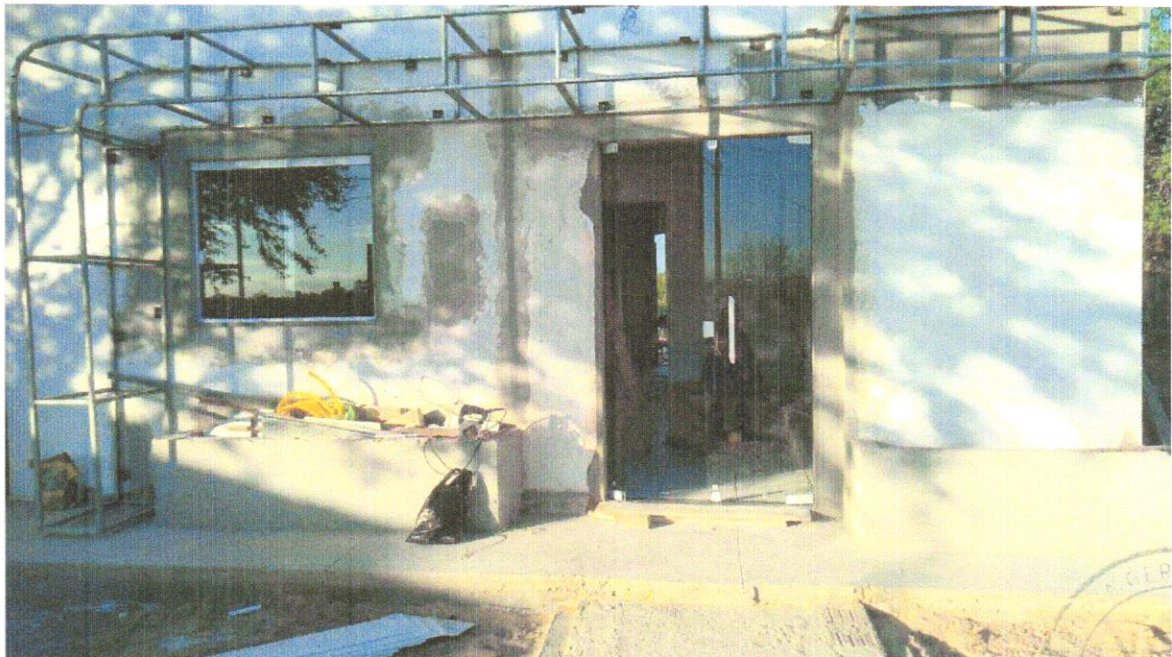

FOTO 14 -revestimento metálico em alumínio composto (Alucobond), e=0,3mm, pintura Kaynar 500 composta por seis camadas, inclusive estrutura metálica auxiliar em perfil de viga "U" de 2" - fornecimento e montagem